

ROMÂNIA
JUDEȚUL TELEORMAN
MUNICIPIUL ALEXANDRIA
CONSILIUL LOCAL

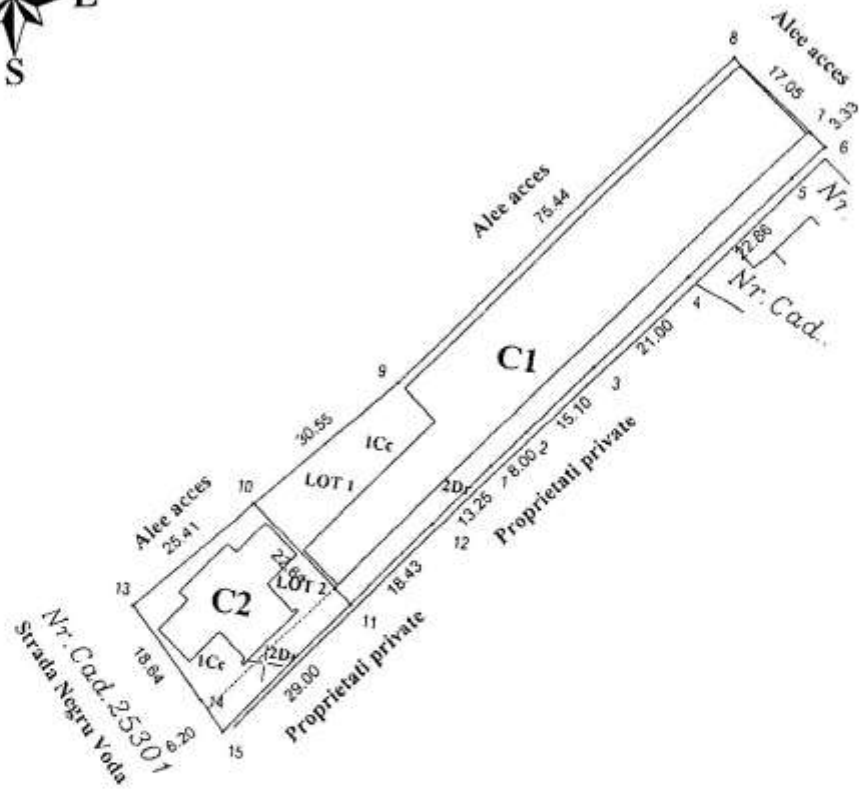

PRESEDINTE DE SEDINȚĂ
Consilier,
Silvia COBĂRLIE

	Imobil situat în Șoșeaua Turmu Măgurele
	Suprafață lot 1- 1800.00mp
	Suprafață lot 2 – 528.00mp

ANEXA Nr.1 la
H.C.L.
Nr. _____ din _____ 2019
Plan de amplasament si delimitare imobil

ROMÂNIA
JUDEȚUL TELEORMAN
MUNICIPIUL ALEXANDRIA
CONSILIUL LOCAL

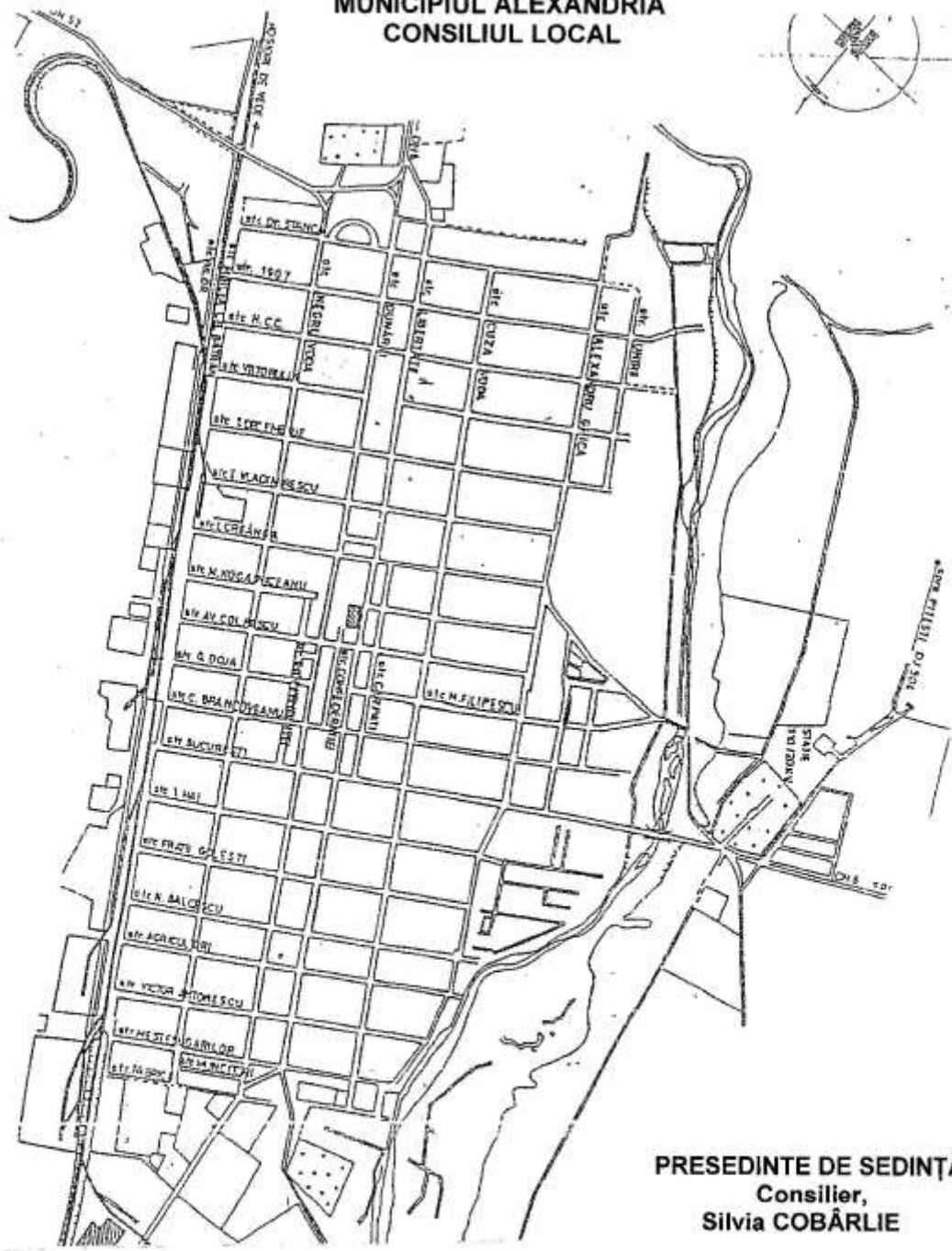

PRESEDINTE DE SEDINȚĂ
Consilier,
Silvia COBĂRLIE

ANEXA Nr.2 la
H.C.L.
Nr. _____ din _____ 2019
Plan de încadrare în teritoriu