

ROMÂNIA
JUDEȚUL TELEORMAN
MUNICIPIUL ALEXANDRIA
CONSILIUL LOCAL

PLAN DE AMPLASAMENT SI DELIMITARE A IMOBILULUI
 Scara 1:500

ANEXA NR.1.35

Nr. cadastral	Suprafata masurata	Adresa imobilului	
2532	636 mp	Soseaua Turnu Magurele nr.4, Lot 2	
Carte Funciara nr.		UAT	MUNICIPIUL ALEXANDRIA

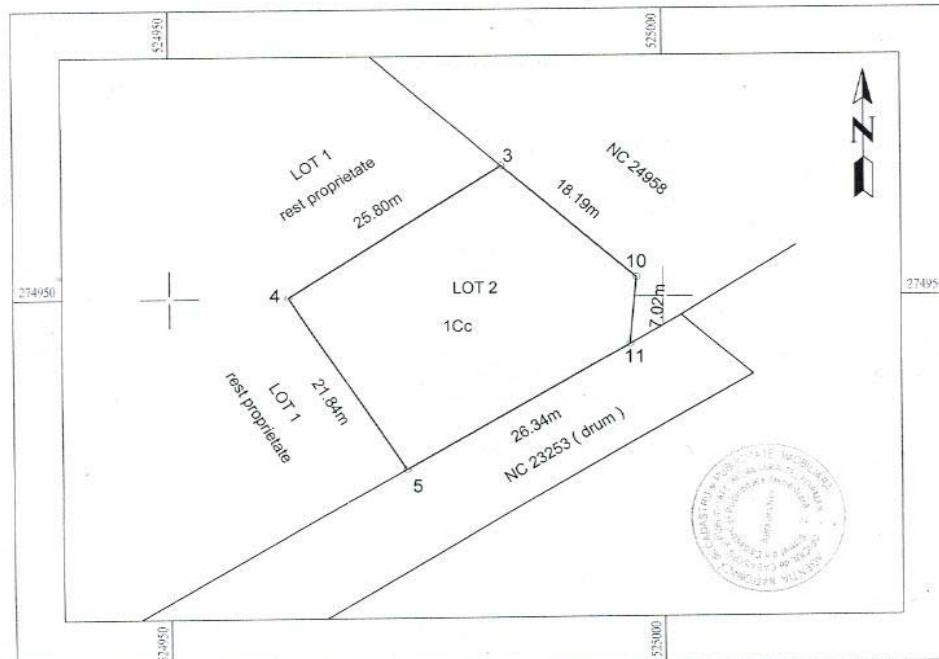

A. Date referitoare la teren			
Nr.parcela	Categ. de folosinta	Suprafata (mp)	Mentiuni
1	Cc	636	Teren neimprejmit situat in intravilan
Total		636	
Suprafata totala masurata a imobilului = 636 mp			
Suprafata din acte a imobilului = mp			
B. Date referitoare la constructii			
Cod constr.	Destinatie	Suprafata construita la sol (mp)	Mentiuni
Total			

Executant: SC UTI GRUP SA Confirm executarea masuratorilor la teren, corectitudinea intocmirii documentatiei cadastrale si corespondenta acesteia cu realitatea din teren Semnatura si stampila Data :03.2018	Inspector : Confirm introducerea imobilului in baza de date integrata si atribuirea numarului cadastral TELEORMAN Semnatura si paraf DRAGAN CORNELIA Data Consiliul Cadastru Stampila BCPI
--	---

NTA

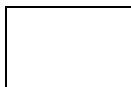

str.Soseaua Turnu Magurele, Nr. 4,
Suprafata teren=636,00 mp



Anexa nr.2 la

H.C.L.

Nr. _____ din 27 iunie 2018

plan de situatie

