

ROMÂNIA
JUDEȚUL TELEORMAN
MUNICIPIUL ALEXANDRIA
CONSILIUL LOCAL

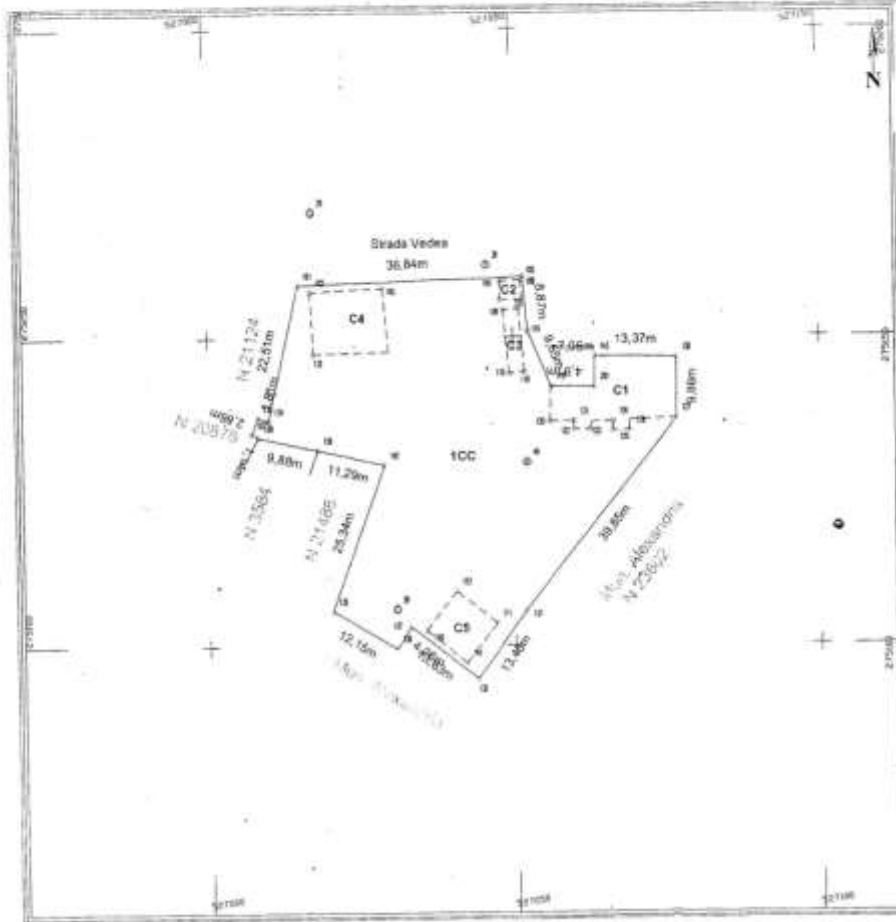

**PRESEDINTE DE SEDINTA,
 CONSILIER,
 Gina Georgeta CUREA**

Constructii din cadrul imobilului situat in str. Vedea, nr. 4, mun. Alexandria, jud. Teleorman

Sc C1=185,00 m.p.; Sc C2=11,00 m.p.; Sc C3=26,00 m.p.;

Sc C4=125,00 m.p.; Sc C5=66,00 m.p.

Anexa nr. 2 la

H.C.L.

Nr. _____ din 27 februarie 2019

**PLAN DE AMPLASAMENT
 SI DELIMITARE**

